

Jahreshauptversammlung 2011

Freitag, 18. Februar 2011
Gasthaus „Zur Traube“

Jahresbericht 2010 des Vorsitzenden

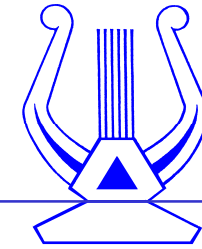

Jahresbericht 2010 des Vorsitzenden

- Sitzungen
- Eigene Veranstaltungen und Aktivitäten
- Mitgliederbewegung
- Singstunden
- Öffentliche Auftritte
- Fleißigste Sänger
- Sonstiges

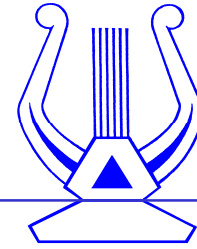

Sitzungen

- Jahreshauptversammlung des Sängerkreises Bergstraße am Samstag, 16.01.2010, in Bobstadt mit Ehrungen für Philipp Kriegbaum (20 J. Vorsitzender), Joachim Schramm (20 J. Vize-Chorleiter) und Peter Mudersbach (10 J. Schriftführer). Teilnahme durch Hermann Ehrhardt, Volker Ehrhardt, Peter Mudersbach, Walter Rascher (beide Beisitzer im Sängerkreisvorstand), Joachim Schramm und Philipp Kriegbaum
- Jahreshauptversammlung am Fr., 19.02.2010, in der „Sportlerklausur“
- Neun Vorstandssitzungen:
10.01., 13.02., 10.04., 22.04., 06.05., 23.06., 16.10., 11.11. und 09.12.2010

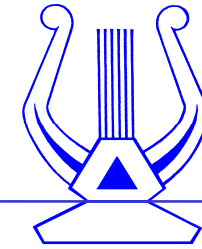

Eigene Veranstaltungen und Aktivitäten

- Tages-Singseminar beim Schneider am Samstag, 17. April 2010, im Gasthaus „Zur Traube“
- Liederabend am Samstag, 8. Mai 2010 und Frühjahrskonzert am Sonntag, 9. Mai 2010, im Dorfgemeinschaftshaus Kolmbach
- Auftritt bei der Landesgartenschau in Bad Nauheim gemeinsam mit Eintracht Beerfurth am Samstag, 26. Juni 2010, mit Abschluss bei Agathe in Nieder-Walluff
- Adventssingen am 19.12.2009 in Reeresch-Hof, zum zweiten Mal unter Mitwirkung einer Bläsergruppe des Posaunenchores der Evangelischen Kirchengemeinde Reichenbach. Sauwetter.

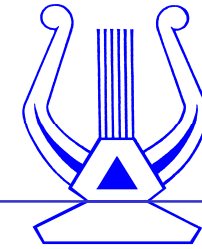

Mitgliederbewegung

	AE	FE	J	Ges.
Stand am 31.12.2009	36	67	7	110
Marcus Bremicker ab 01.01.2010 inaktiv	35	68	7	110
Georg Trietsch verstorben im Oktober 2010	35	67	7	109
Beitritt Hubert Assmann als Aktiver im November 2010	36	67	7	110
Stand am 31.12.2010	36	67	7	110

AE = Aktive Erwachsene

FE = Fördernde Erwachsene

J = Jugendliche

Ges. = Gesamt

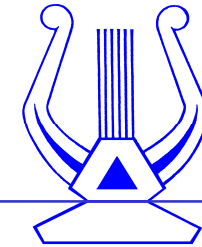

Singstundenbesuch 2010 (Jahresschnitt: 71 % bei 43 Singstunden)

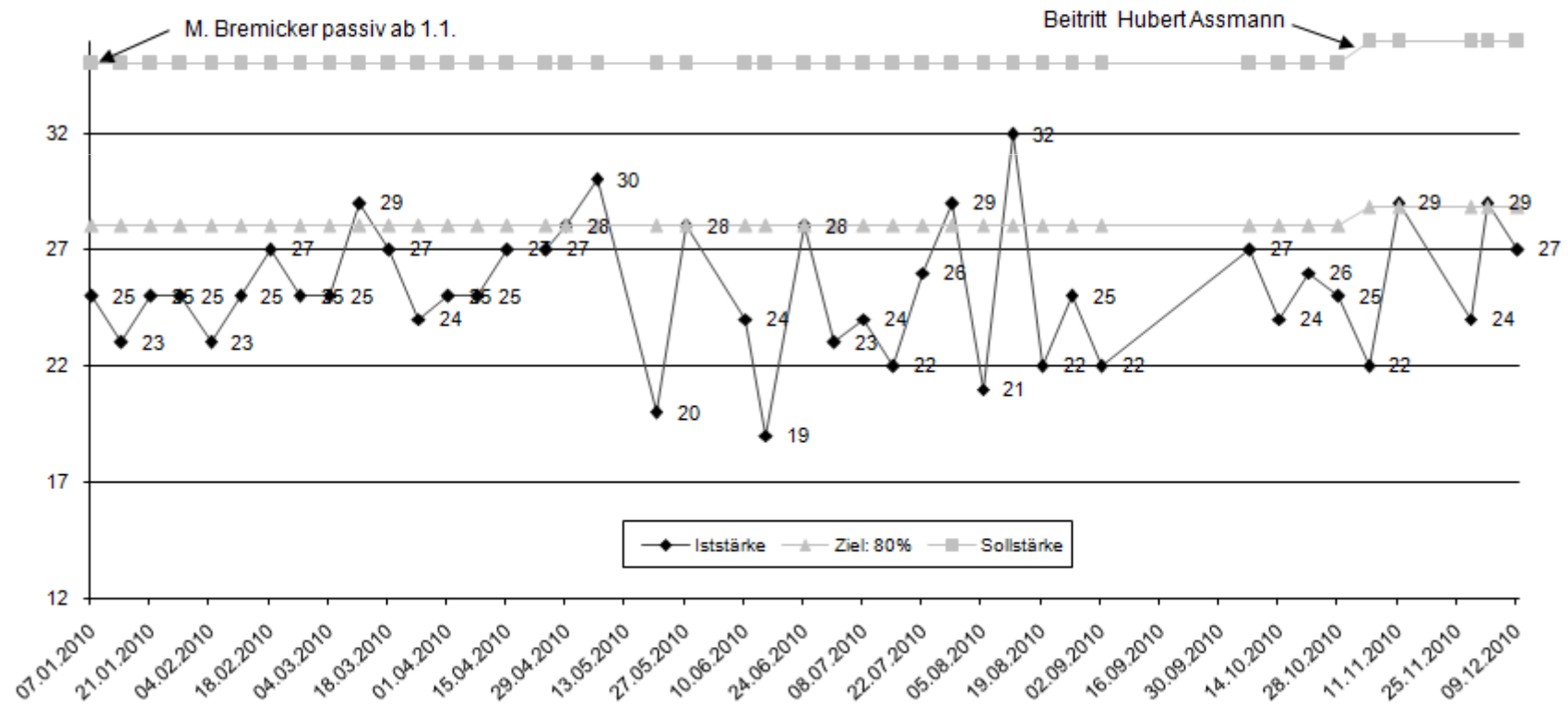

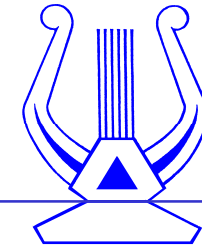

Singstundenbesuch 2010 nach Monaten

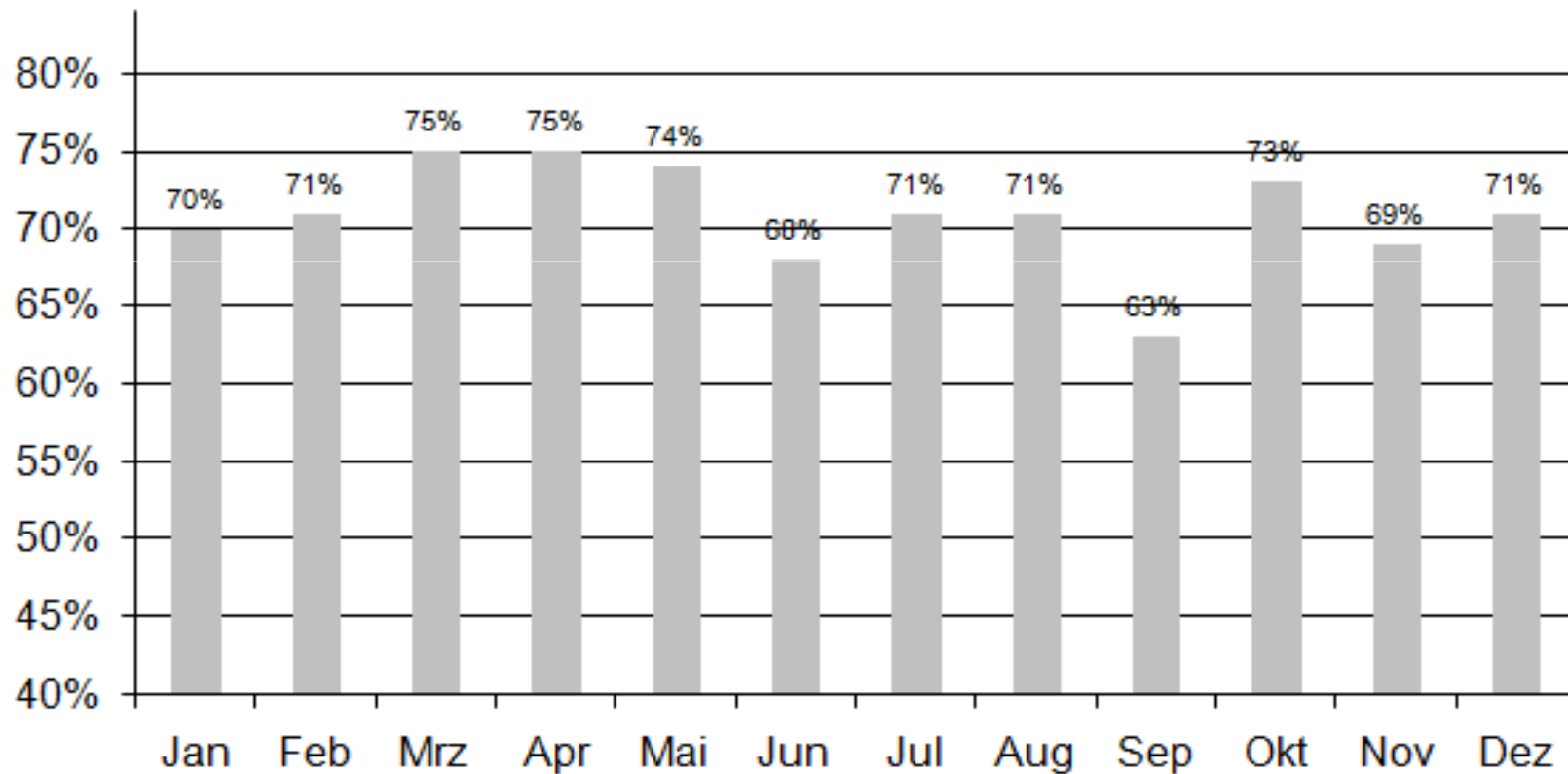

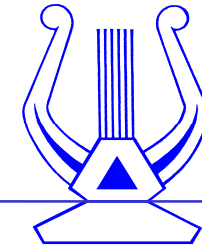

Singstundenbesuch 1990 bis 2010; Durchschnitt: 72 %

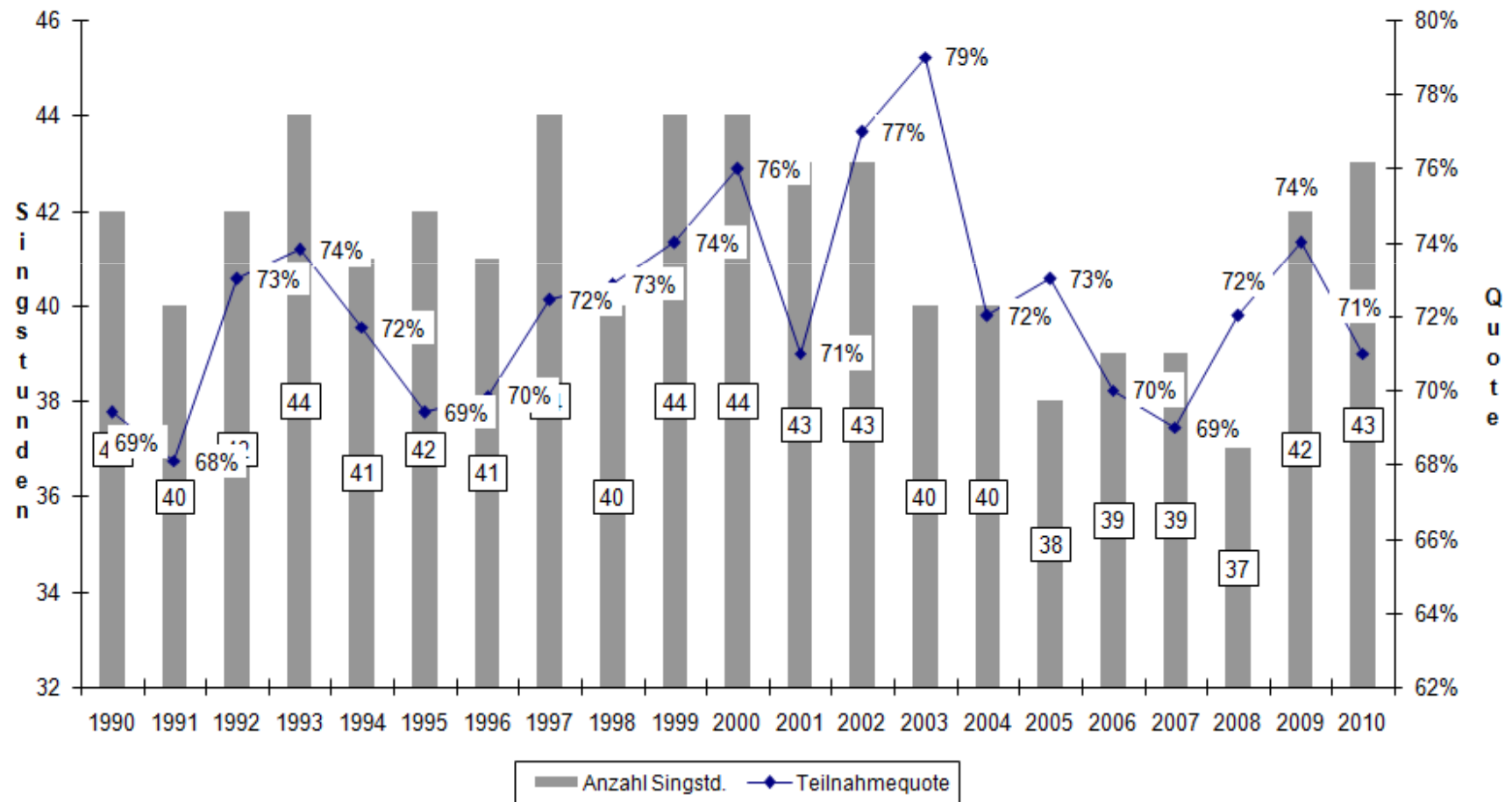

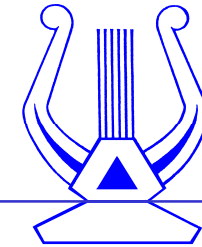

Auftritte 2010 (Beteiligung im Durchschnitt 73 % bei 24 Auftritten)

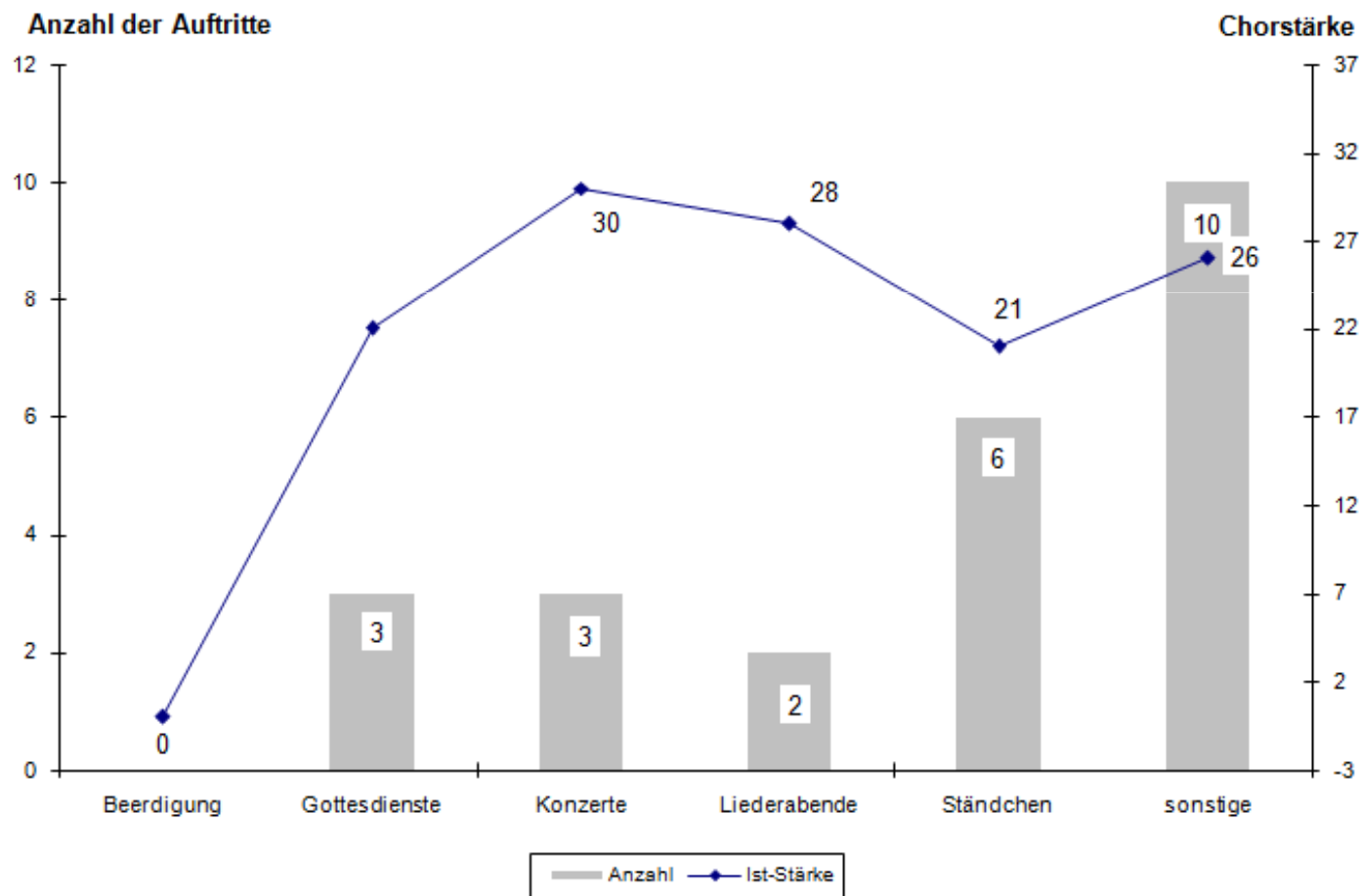



Auftritte 1990 bis 2010 (Beteiligung im Durchschnitt 75 %)

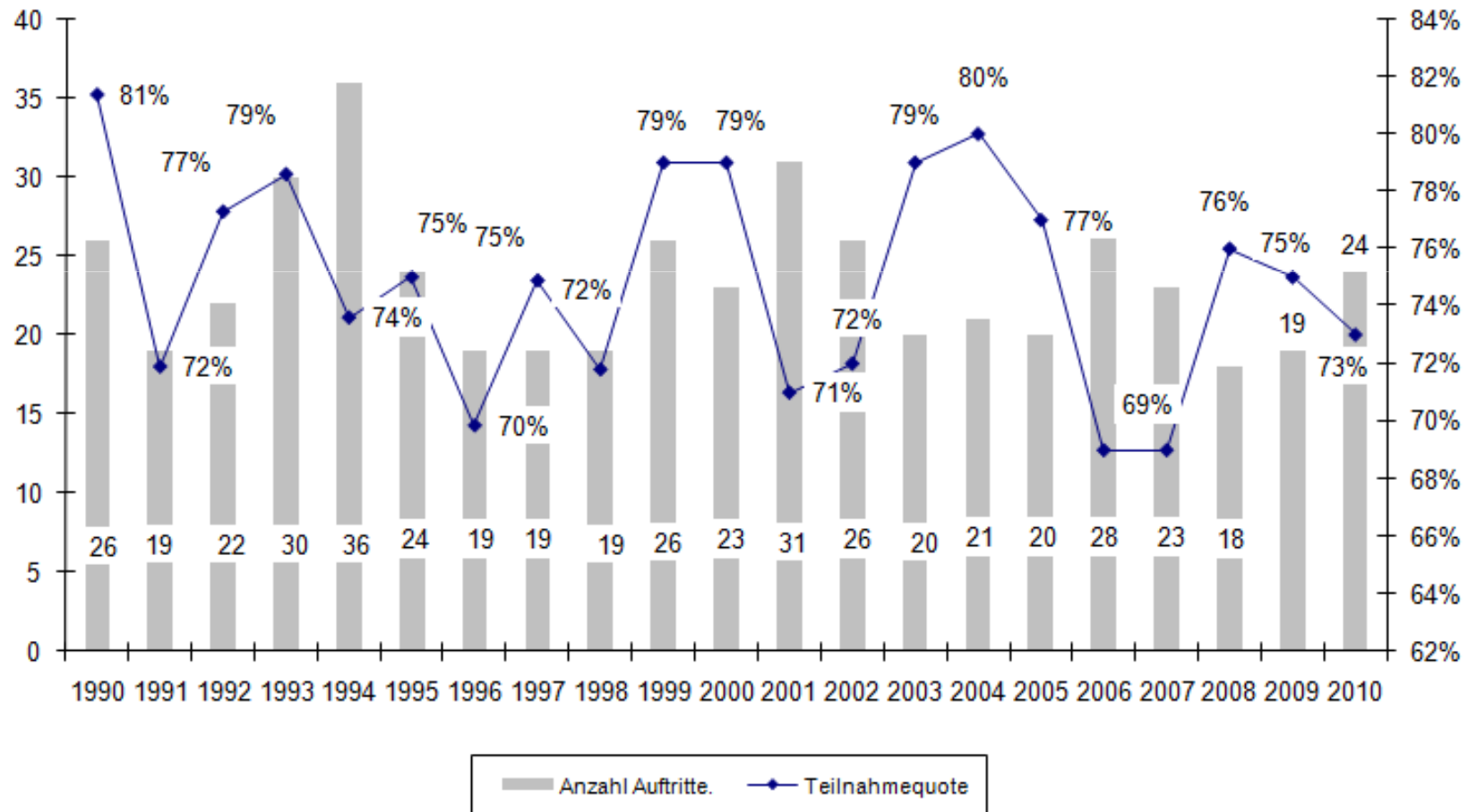

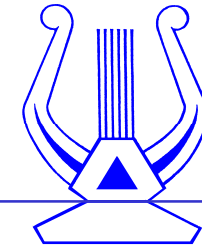

Fleißigste Sänger 2010

Nr.	Name	Gesamt (67)		Singstunden (43)		Auftritte (24)	
1	Arras, Helmut	65	97 %	41	95 %	24	100 %
1	Katzenmeier, Heinrich	65	97 %	42	98 %	23	96 %
2	Lautenschläger, W.	60	90 %	39	91 %	21	88 %
2	Kriegbaum, Philipp	60	90 %	39	91 %	21	88 %
3	Lettmann, Christian	59	88 %	40	93 %	19	79 %

Auftritt beim Seniorennachmittag in Reichelsheim wurde gewertet, da der Verein dafür eine Vergütung erhielt.

Männergesangverein Liederkranz 1893 Winterkasten e. V.

Mitglied des Hessischen Sängerbundes im Deutschen Chorverband - Träger der Zelter-Plakette

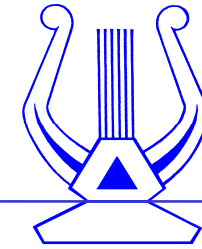

Termine erstes Halbjahr 2011

Januar		Februar		März		April		Mai		Juni	
1 Sa		1 Di		1 Di		1 Fr		1 So		1 Mi	GT-Feier HE
2 So		2 Mi		2 Mi		2 Sa		2 Mo		2 Do	Chr. Himmelf.
3 Mo		3 Do	Singstunde	3 Do	Singstunde	3 So		3 Di		3 Fr	
4 Di		4 Fr		4 Fr		4 Mo		4 Mi		4 Sa	
5 Mi		5 Sa		5 Sa	Fastnacht Wallbach	5 Di		5 Do	Singstunde	5 So	
6 Do	Singstunde	6 So		6 So		6 Mi		6 Fr		6 Mo	
7 Fr		7 Mo		7 Mo		7 Do	Singstunde	7 Sa	eig. Liederabend	7 Di	
8 Sa		8 Di		8 Di		8 Fr	GHZ H.u.H. Kopp	8 So	Fühjahrskonz.	8 Mi	
9 So		9 Mi		9 Mi		9 Sa	Ilse Pfeifer 80	9 Mo		9 Do	Singstunde
10 Mo		10 Do	Singstunde	10 Do	Singstunde	10 So		10 Di		10 Fr	
11 Di		11 Fr		11 Fr		11 Mo		11 Mi		11 Sa	
12 Mi		12 Sa	*A. Reim. 86	12 Sa		12 Di		12 Do	DHZ Ad. Reimund	12 So	Pfingsten
13 Do	Singstunde	13 So		13 So		13 Mi		13 Fr	Renate Dietz 75	13 Mo	Pfingsten
14 Fr	GHZ H. Schramm	14 Mo		14 Mo		14 Do	Ausflug Tulpen	14 Sa		14 Di	
15 Sa		15 Di		15 Di		15 Fr	Ausflug Tulpen	15 So		15 Mi	
16 So		16 Mi		16 Mi		16 Sa	Ausflug Tulpen	16 Mo		16 Do	Singstunde
17 Mo		17 Do	Singstunde	17 Do	Singstunde	17 So	Ausflug Tulpen	17 Di		17 Fr	
18 Di		18 Fr	JHV	18 Fr		18 Mo		18 Mi		18 Sa	
19 Mi		19 Sa		19 Sa		19 Di		19 Do	Singstunde	19 So	
20 Do	Singstunde	20 So		20 So		20 Mi		20 Fr		20 Mo	
21 Fr		21 Mo		21 Mo		21 Do	Singstunde	21 Sa		21 Di	
22 Sa		22 Di		22 Di		22 Fr	Karfreitag	22 So		22 Mi	
23 So		23 Mi		23 Mi		23 Sa	Ostern	23 Mo		23 Do	Fronleichnam
24 Mo		24 Do	Singstunde	24 Do	Singstunde	24 So	Ostern	24 Di	Ph. Vollrath 87	24 Fr	
25 Di		25 Fr		25 Fr		25 Mo	Ostern	25 Mi		25 Sa	
26 Mi	Groschi 60	26 Sa		26 Sa		26 Di		26 Do	Singstunde	26 So	
27 Do	Singstunde	27 So		27 So		27 Mi		27 Fr	LA Gronau	27 Mo	
28 Fr		28 Mo		28 Mo		28 Do	Singstunde	28 Sa		28 Di	
29 Sa				29 Di		29 Fr		29 So		29 Mi	
30 So				30 Mi		30 Sa		30 Mo		30 Do	Singstunde
31 Mo				31 Do	Singstunde			31 Di	Herrman Ehrh. 60		
Weihnachtsf. bis 07.01.2011								Osterferien 18.04.-30.04.2011		Sommerf. 27.06.-05.08.2011	

Männergesangverein Liederkranz 1893 Winterkasten e. V.

Mitglied des Hessischen Sängerbundes im Deutschen Chorverband - Träger der Zelter-Plakette

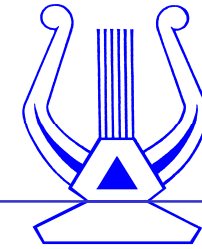

Termine zweites Halbjahr 2011

Juli		August		September		Oktober		November		Dezember	
1 Fr		1 Mo		1 Do	Singstunde	1 Sa		1 Di		1 Do	Singstunde
2 Sa		2 Di		2 Fr		2 So		2 Mi		2 Fr	
3 So		3 Mi		3 Sa		3 Mo	Tag d. dt. Einheit	3 Do	Singstunde	3 Sa	
4 Mo		4 Do	Singstunde	4 So		4 Di		4 Fr		4 So	2. Advent
5 Di		5 Fr		5 Mo		5 Mi		5 Sa		5 Mo	
6 Mi	Gerümpelurnier	6 Sa		6 Di		6 Do	Singstunde	6 So		6 Di	
7 Do	Singst./Gerümpelt.	7 So		7 Mi		7 Fr		7 Mo		7 Mi	
8 Fr	Gerümpelurnier	8 Mo		8 Do	Winzerfest	8 Sa	J. Martini 50 J.	8 Di		8 Do	WF Nd.-Rst. Heime
9 Sa		9 Di		9 Fr		9 So		9 Mi		9 Fr	
10 So	Scheeserenne	10 Mi		10 Sa		10 Mo		10 Do	Singstunde	10 Sa	
11 Mo		11 Do	Singstunde	11 So		11 Di		11 Fr		11 So	J. Schramm 50 J.
12 Di		12 Fr		12 Mo		12 Mi		12 Sa		12 Mo	P. Scheerer 75 J.
13 Mi		13 Sa		13 Di		13 Do	Singstunde	13 So	Volkstrauertag	13 Di	
14 Do	Singstunde	14 So		14 Mi		14 Fr	H. Schramm 75 J.	14 Mo		14 Mi	
15 Fr		15 Mo		15 Do	Singstunde	15 Sa		15 Di		15 Do	Singstunde
16 Sa		16 Di		16 Fr		16 So		16 Mi		16 Fr	
17 So	Ph. Kriegbaum 86	17 Mi		17 Sa		17 Mo		17 Do	Singstunde	17 Sa	Weihnachtsf.
18 Mo		18 Do	Singstunde	18 So		18 Di		18 Fr		18 So	Adventss.
19 Di		19 Fr		19 Mo		19 Mi		19 Sa		19 Mo	
20 Mi		20 Sa		20 Di		20 Do	Singstunde	20 So	LaPol-Orchester	20 Di	
21 Do	Singstunde	21 So		21 Mi		21 Fr		21 Mo		21 Mi	
22 Fr		22 Mo		22 Do	Singstunde	22 Sa		22 Di		22 Do	
23 Sa		23 Di		23 Fr		23 So		23 Mi		23 Fr	
24 So		24 Mi		24 Sa		24 Mo		24 Do	Singstunde	24 Sa	P. Hartmann 86 J.
25 Mo		25 Do	Singstunde	25 So		25 Di		25 Fr		25 So	Weihnachten
26 Di		26 Fr		26 Mo		26 Mi		26 Sa		26 Mo	Weihnachten
27 Mi	GHZ Hch. Hofmann	27 Sa		27 Di		27 Do	Singstunde	27 So	1. A./WM Reichenb.	27 Di	
28 Do	Singstunde	28 So		28 Mi		28 Fr		28 Mo		28 Mi	
29 Fr	Ober-Mossau	29 Mo		29 Do	Singstunde	29 Sa	LA Brandau	29 Di		29 Do	Erika Friedr. 85 J.
30 Sa		30 Di		30 Fr		30 So		30 Mi		30 Fr	
31 So		31 Mi				31 Mo				31 Sa	
Sommerf. 27.06.-05.08.2011						Herbstferien 10.-22.10.2011				Weihn. ab 21.12.2011	

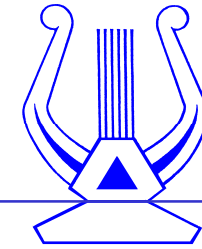

Sonstiges

- Der Umzug nach Kolmbach fürs Frühjahrskonzert hat sich bewährt, obwohl wir 2 x 100 EURO Miete zahlen mussten. Besonderer Dank an Axel, der mit seinen Mädels einen großartigen Rahmen geschaffen hatte.
- Beim Liederabend haben wir zu großzügig Personal verplant und hatten Pech mit den schwarzen Schnitzeln. Dennoch ein Zubrot für unsere Kasse
- Beim Adventssingen konnten wir trotz der widrigen Witterung das Ergebnis halten.
- 2011 steht im Zeichen des Viertagesausfluges nach Holland
- Frühjahrskonzert als „best of Liederkranz“ (Oldies, neue Lieder, neueste Lieder)

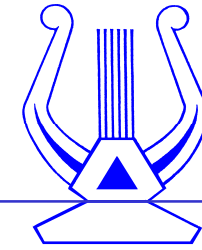

Jahreshauptversammlung 2011

Jahresbericht 2010 des Vorsitzenden